



INSCRIPTION : Programme Parenthèse (annuel) Programme Parenthèse (cliniques spécialisées)

NOM DE L'ÉLÈVE : _____ PRÉNOM DE L'ÉLÈVE : _____

DATE DE NAISSANCE : ___ / ___ / ___ NIVEAU ACTUEL : 4^e 5^e 6^e 1 2 3 4 5
JOUR / MOIS / ANNÉE

PRIMAIRE

SECONDAIRE

PARENT RÉPONDANT

Nom et prénom : _____

Téléphone maison : _____ Téléphone cellulaire : _____

Adresse courriel : _____

INFORMATION SUR L'ÉLÈVE

Votre enfant a-t-il reçu un diagnostic suite à une évaluation spécialisée ? OUI NON

Si oui, veuillez indiquer le diagnostic reçu : _____

Année du diagnostic : _____ Médication : _____

Autres informations pertinentes au diagnostic : _____

Suivi externe – indiquez le nom et la fonction : _____

Rapport(s) d'évaluation (à joindre le cas échéant) : _____

Neuropsychologique Psychologique Plan d'intervention

Orthopédagogique Orthophonique Autre : _____

Si votre enfant n'a pas reçu de diagnostic, veuillez indiquer le motif de la demande :

Avez-vous déjà effectué des démarches pour faire évaluer votre enfant ? OUI NON

Si oui, pourquoi la problématique de votre enfant demeure-t-elle inconnue ou imprécise ?

Si votre enfant est suivi par un spécialiste, indiquez sa fonction : _____

PROFIL SCOLAIRE

Votre enfant cumule-t-il du retard dans son cheminement scolaire ? OUI NON

Si oui, veuillez indiquer le motif du retard :

Classe d'accueil Difficultés académiques Hospitalisation Autre _____

Cochez l'année reprise : Primaire 1^e 2^e 3^e 4^e 5^e 6^e Secondaire 1^e 2^e 3^e

SIGNATURE DU PARENT

DATE

NOTE: Le retrait d'un(e) élève en cours de programme entraînera des frais de résiliation de 250\$.

TARIFICATION

Ce programme est une réponse alternative et complémentaire aux besoins particuliers de l'élève dont le profil demande un encadrement personnalisé pour soutenir et favoriser sa réussite en classe régulière.

Il s'agit d'un programme offert à titre de service supplémentaire et disponible directement au Collège.

- **Programme adapté aux besoins des 3 niveaux d'interventions académiques** (en classe, en sous-groupe, individuel)
- **Places disponibles : 10 élèves par groupe au primaire, 8 élèves par groupe au secondaire**
- **Période de déploiement : août à juin**
- **Tarif : 2 200 \$* par élève/par année scolaire (Montant admissible à un crédit d'impôt pour trouble d'apprentissage confirmé par diagnostic)**
 - * **Tarif réduit pour les élèves du 2e cycle du secondaire qui ne seraient accompagnés que dans 1 matière (décision de la responsable du programme Parenthèse) : 1100 \$ par élève / par année scolaire (Montant admissible à un crédit d'impôt pour trouble d'apprentissage confirmé par diagnostic)**
- **Le programme nécessite une participation minimale de 2 années scolaires, à moins d'une évaluation diagnostique à la fin de chacune des années.**
- **Une 3^e année optionnelle est également possible.**

CLINIQUES SPÉCIALISÉES

Il s'agit d'un programme de soutien à l'élève répondant à des besoins spécifiques en lecture-écriture et en mathématiques.

- **Places disponibles : 5 élèves par groupe**
- **2 blocs de 12 semaines**
 - > **octobre à janvier**
 - > **mars à mai**
- **Tarif : 250\$ par élève, par bloc (Montant admissible à un crédit d'impôt pour trouble d'apprentissage confirmé par diagnostic)**
 - > **Les élèves peuvent participer à un ou deux blocs par année**

ÉQUIPE DU PROGRAMME PARENTHÈSE



Linda Doucet
Orthopédagogue
Responsable du programme



Isabelle Daoust
Orthopédagogue 2e cycle
Coordonnatrice du programme Primaire



Lydia Laporte
Orthopédagogue
Coordonnatrice du programme Secondaire



Renée Ponsinet
Orthopédagogue
3^e cycle primaire



Geneviève Huard
Orthopédagogue
1^{er} cycle secondaire



Christianne Franco
Orthopédagogue
2^e cycle secondaire



Guylaine Faubert
Enseignante-ressource
en mathématiques

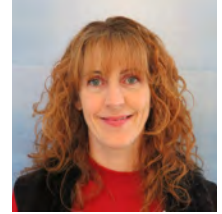

Geneviève Harrison
Enseignante-ressource
en français